TAMPA

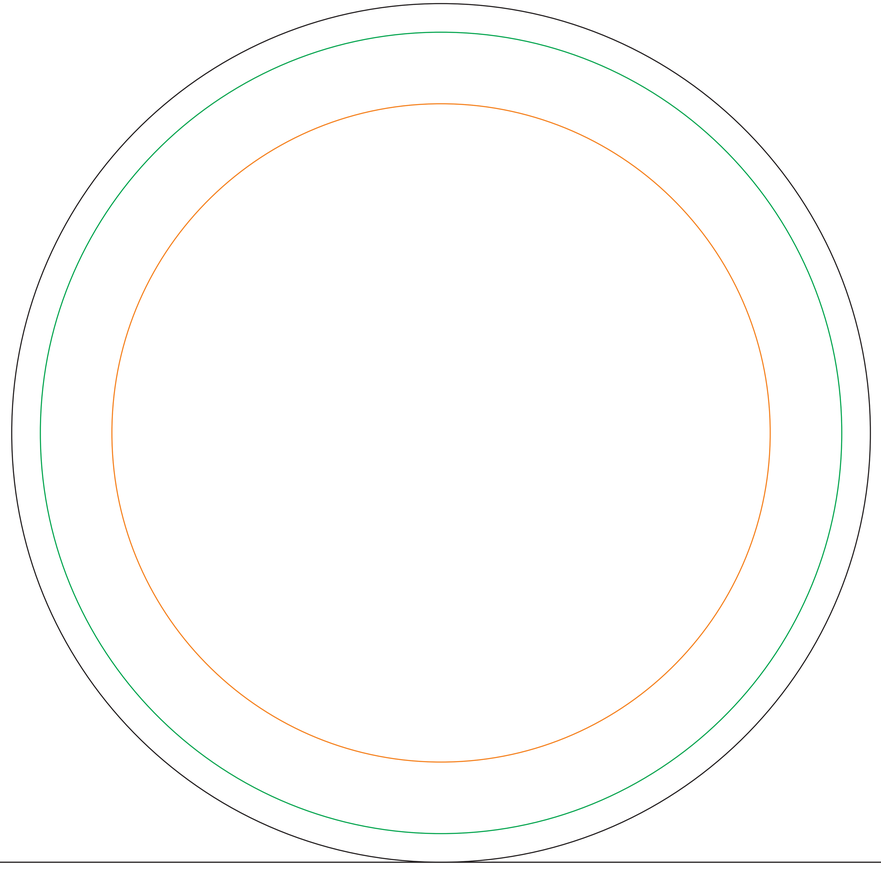

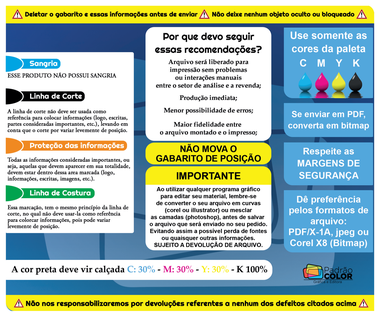
Deletar o gabarito e essas informações antes de enviar
Não deixe nenhum objeto oculto ou bloqueado
Sangria
ESSE PRODUTO NÃO POSSUI SANGRIA
Linha de Corte
A linha de corte não deve ser usada como referência para colocar informações (logo, escritas, partes consideradas importantes, etc.), levando em conta que o corte por variar levemente de posição.
Proteção das informações
Todas as informações considerudas importantes, ou seja, aquelas que devem aparecer em sua totalidade, devem estar dentro dessa area marcada (logo, informações, escritas, imagens, etc.).
Linha de Costura
Essa marcação, tem o mesmo princípio da linha de corte, no qual não deve ser-la como referência para colocar informações, pois pode variar levemente de posição.
Por que devo seguir essas recomendações?
Arquivo será liberado para impressão sem problemas ou interações manuais entre o setor de análise e a revenda;
Produção imediata;
Menor possibilidade de erros;
Maior fidelidade entre o arquivo montado e o impresso;
NÃO MOVA O GABARITO DE POSIÇÃO
IMPORTANTE
Ao utilizar qualquer programa gráfico para editar seu material, lembre-se de converter o seu arquivo em curvas (corel ou illustrator) ou mesclar as camadas (photoshop), antes de salvar o arquivo que será enviado no seu pedido. Evitando assim a possível perda de fontes ou quaisquer outras informações.
SUJEITO A DEVOLUÇÃO DE ARQUIVO.
Use somente as cores da paleta
C M Y K
Se enviar em PDF, converta em bitmap
Respeite as MARGENS DE SEGURANÇA
Dê preferência pelos formatos de arquivo: PDF/X-1A, jpeg ou Corel X8 (Bitmap)
A cor preta deve vir calçada C: 30% - M: 30% - Y: 30% - K 100%
Não nos responsabilizaremos por devoluções referentes a nenhum dos defeitos citados acima
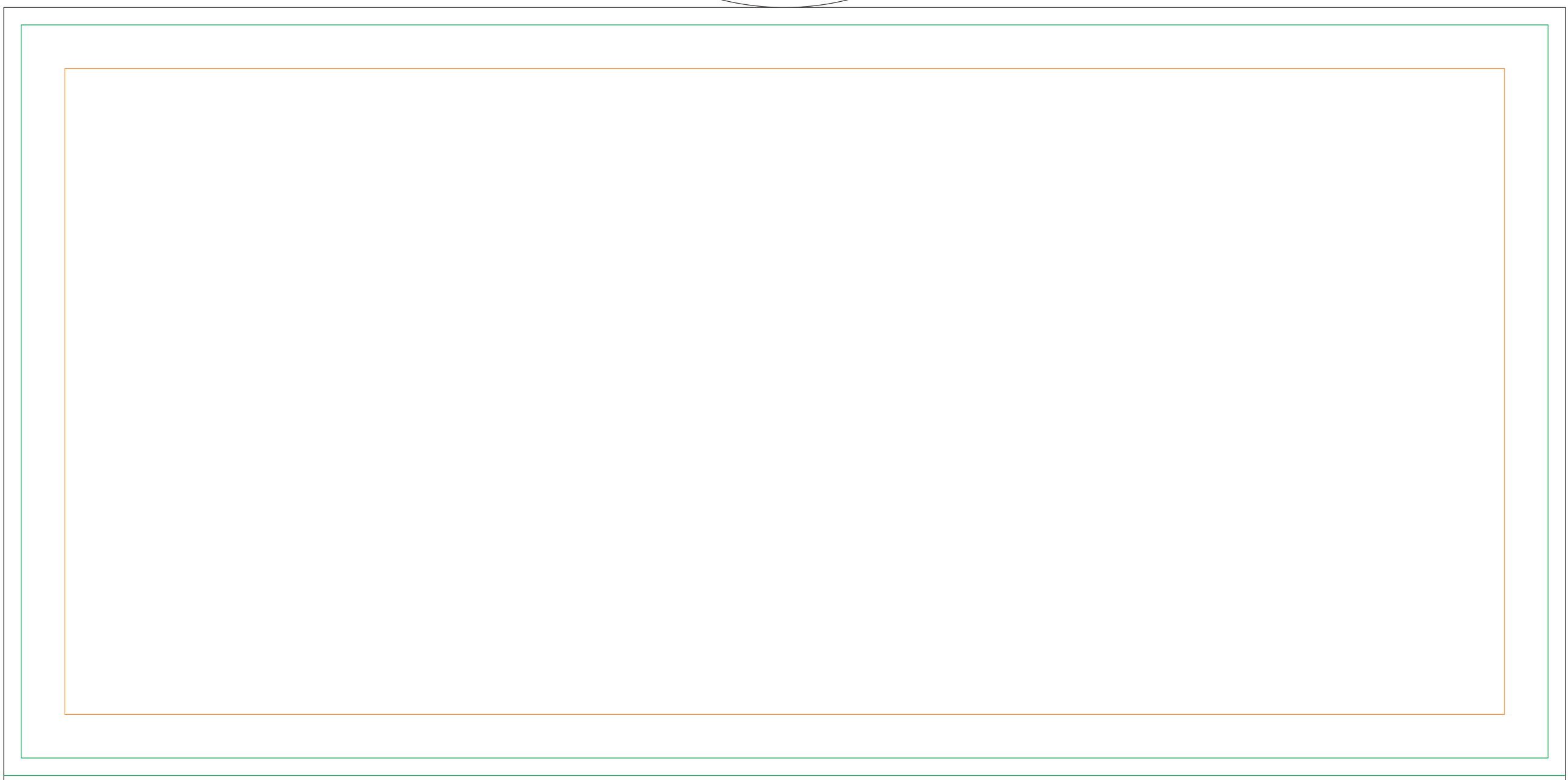
CORPO